VOLUME

ಸಂಪುಟ 85

VOLUME 85
ಸಂಪುಟ

Vol 85

87·

1	2	3	4	5
1·23	ಇತರೆಪಟ್ಟಸ್ತಿಗಳು, ಭಿನ್ನವತ್ತಳೆಗಳು, ಗುತ್ತಿಗೆಭೂಮಿ, ಬಿಸಿಹಳ್ಳಿಂತುಗ್ರಾಮದ ವಿಷ ಂತು, ಪಟಗುವ್ವೆ ಅಗ್ರಹಾರದವಿಷಂತು, ಶ್ರೀವಮಹಬ್ಬಂಡಾರಕ್ಕೆ.	ಪ್ಲವಂಗ·ಸಂ·	1·36	
24·33	ಶ್ರೀ·ವಮಹಬ್ಬಂಡಾರಕ್ಕೆ, ಇತರೆಭಿನ್ನವತ್ತಳೆ — ಪರಗಣಾದಿವಿಷಂತುಕ್ಕೆ, ತೀರ್ಥಹಳ್ಳಿಅಗ್ರಹಾರದ ಮಹಾಜನಂಗಳು ಕೊಟ್ಟಭಿನ್ನವತ್ತಳೆ; ಧರ್ಮಶಾಸನಪತ್ರ ಮತ್ತು ಇತರೆಲೆಕ್ಕಪತ್ರ.	ಕೀಲಕ·ಸಂ·	37·70	

VOLUME
ಸಂಪುಟ

VOLUME
ಸಂಪುಟ

[illegible]

[illegible]

[illegible]

[illegible]

VOLUME

ಸಂಪುಟ

[illegible]

VOLUME
ಸಂಪುಟ

VOLUME
ಸಂಪುಟ

[illegible]

[illegible]

VOLUME
సంపుట

VOLUME
ಸಂಪುಟ

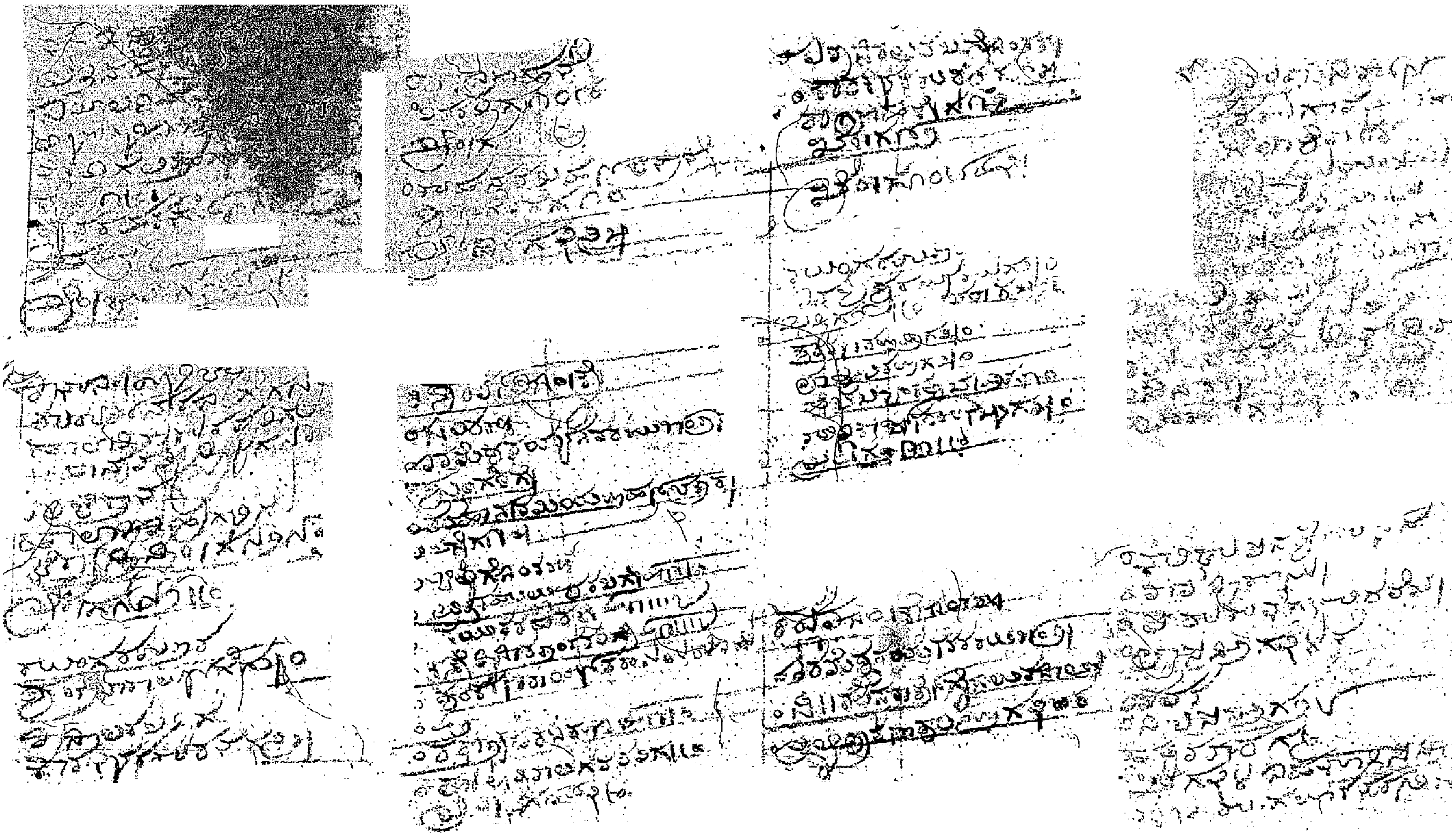

VOLUME
ಸಂಪುಟ

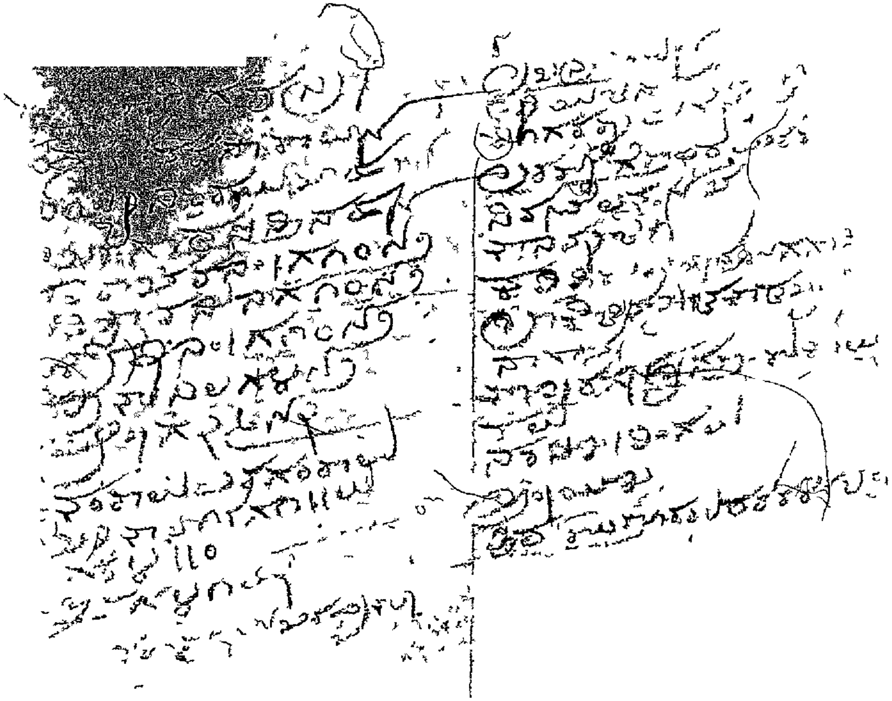

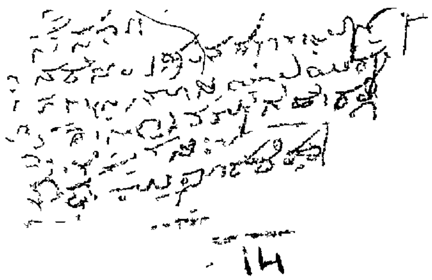

VOLUME
సంపుట

[illegible]

VOLUME
ಸಂಪುಟ

VOLUME
ಸಂಪುಟ

[illegible]

(15)

[illegible]

(16)

[illegible]

VOLUME
ಸಂಪುಟ

17

VOLUME
ಸಂಪುಟ

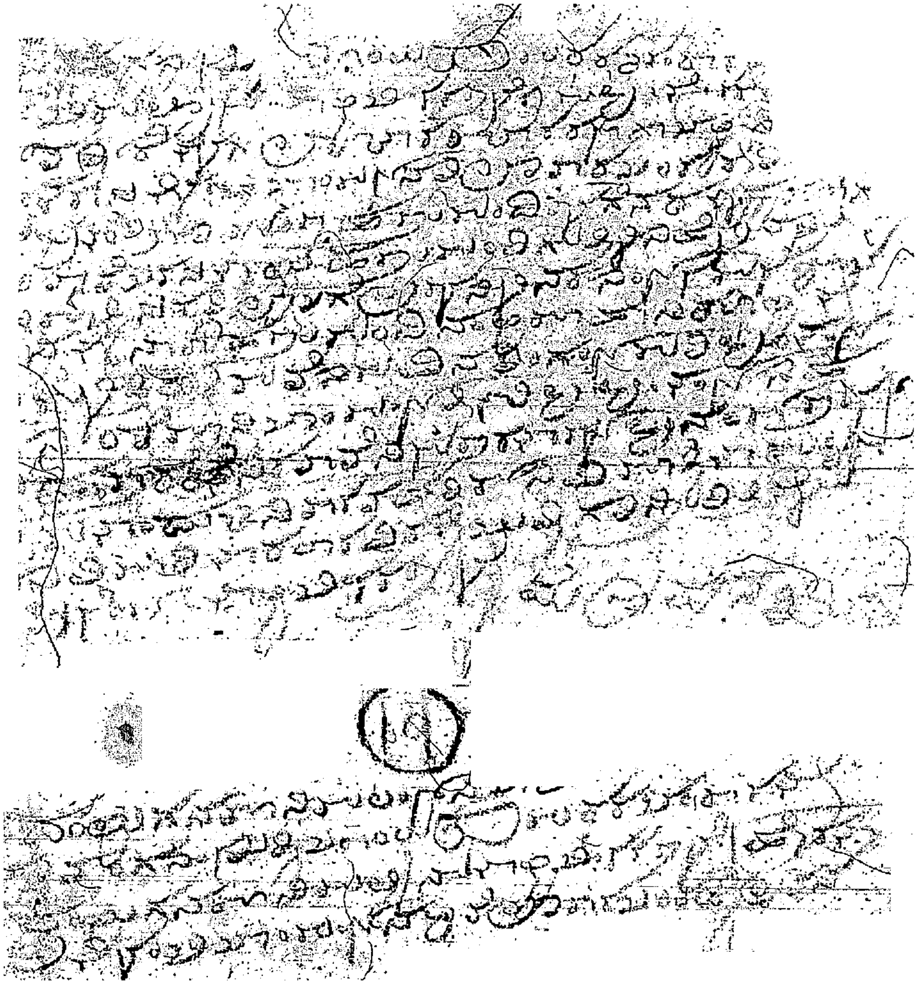

VOLUME
ಸಂಪುಟ

[illegible]

VOLUME
ಸಂಪುಟ

[illegible]

[illegible]

VOLUME
ಸಂಪುಟ

VOLUME
ಸಂಪುಟ

32

VOLUME
ಸಂಪುಟ

VOLUME
ಸಂಪುಟ

[illegible]

[illegible]

VOLUME
ಸಂಪುಟ

VOLUME
ಸಂಪುಟ

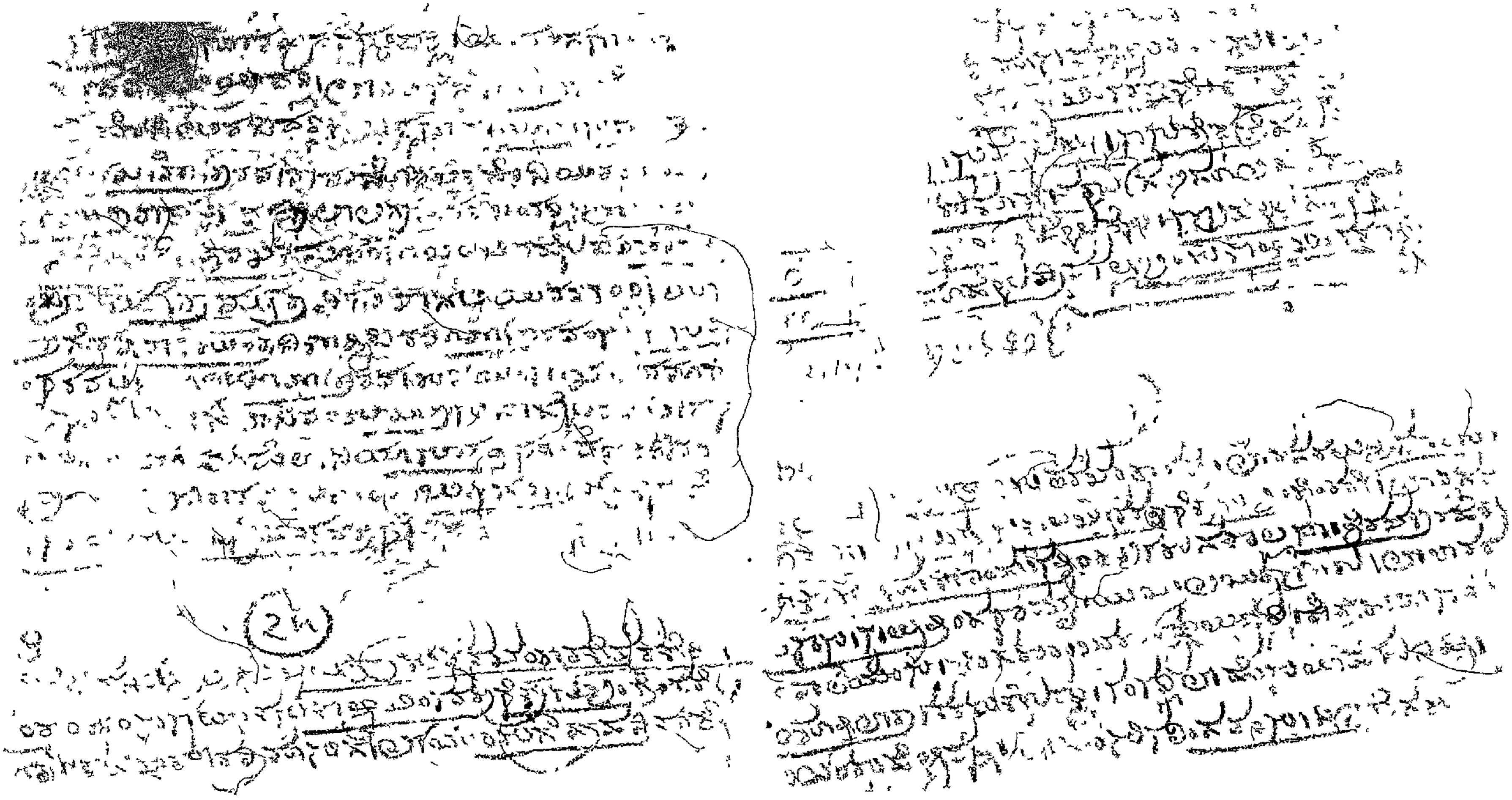

VOLUME
ಸಂಪುಟ

VOLUME
ಸಂಪುಟ

VOLUME
ಸಂಪುಟ

VOLUME
ಸಂಪುಟ

VOLUME
ಸಂಪುಟ

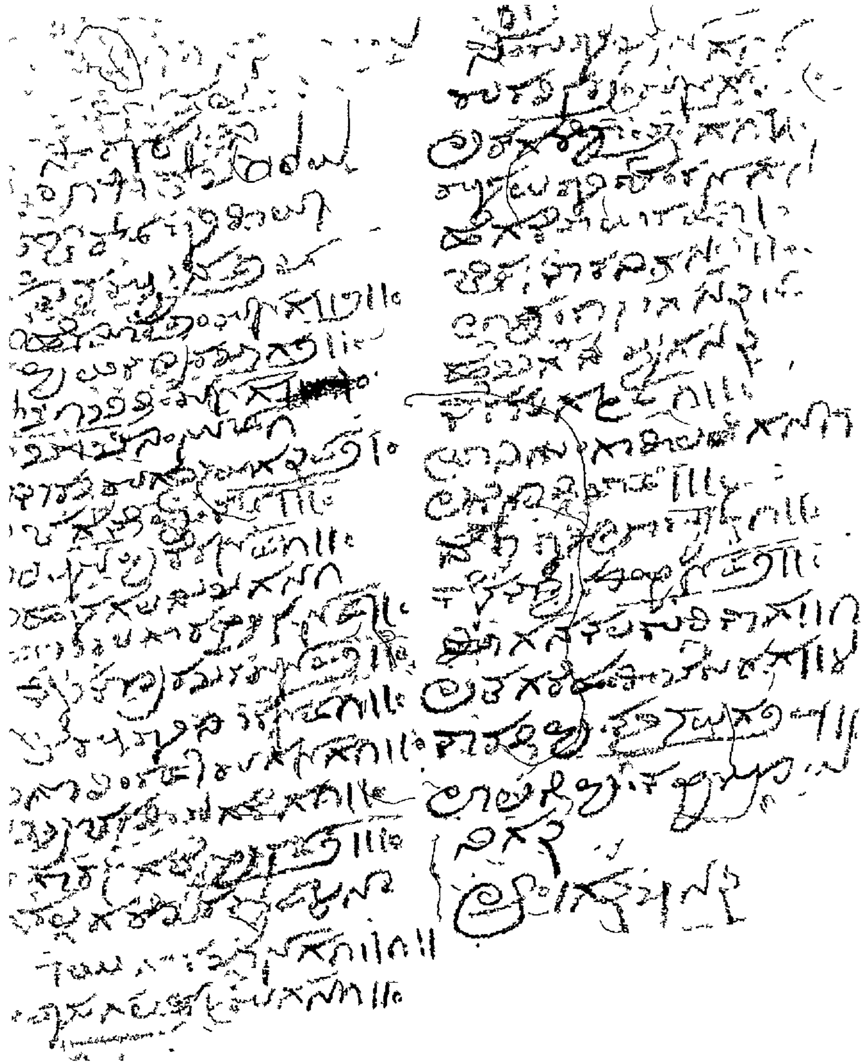

/ ͻLUME

[illegible]

[illegible]

VOLUME
ಸಂಪುಟ

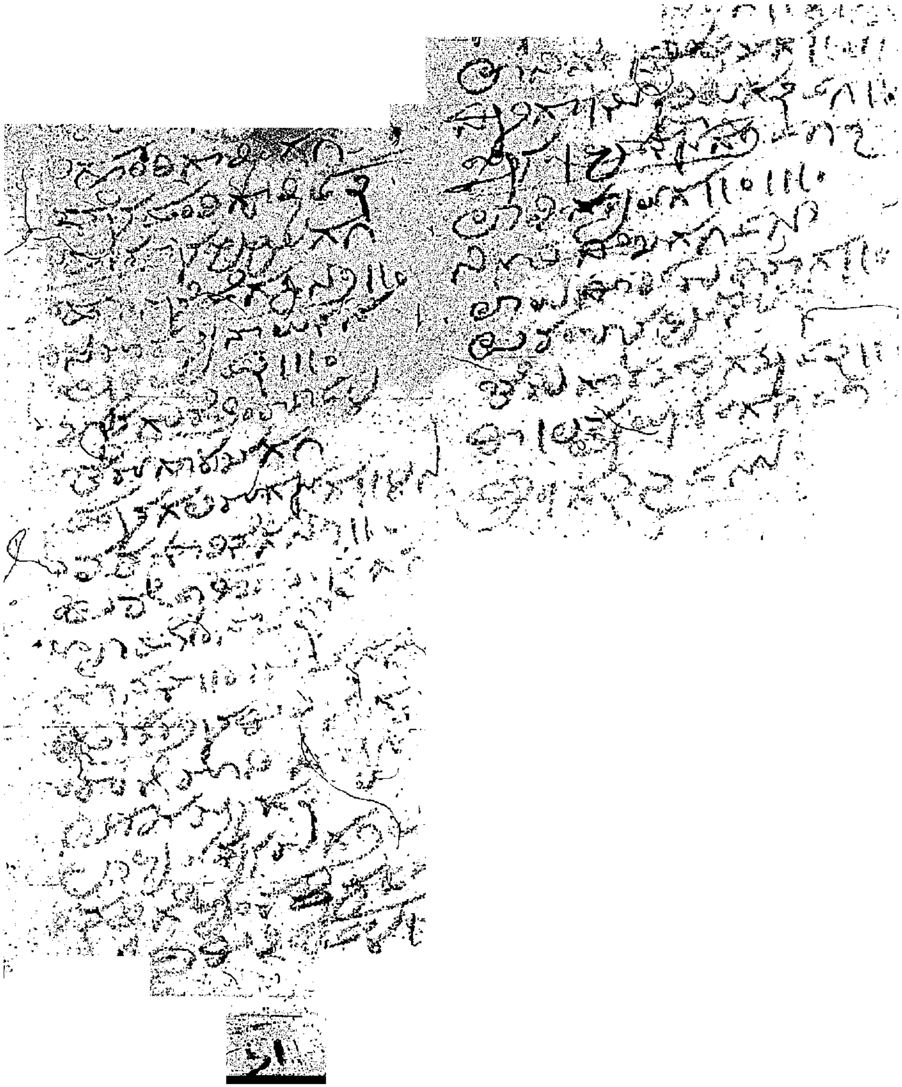

VOLUME
ಸಂಪುಟ

VOLUME
ಸಂಪುಟ

[illegible]

VOLUME
సంపుట

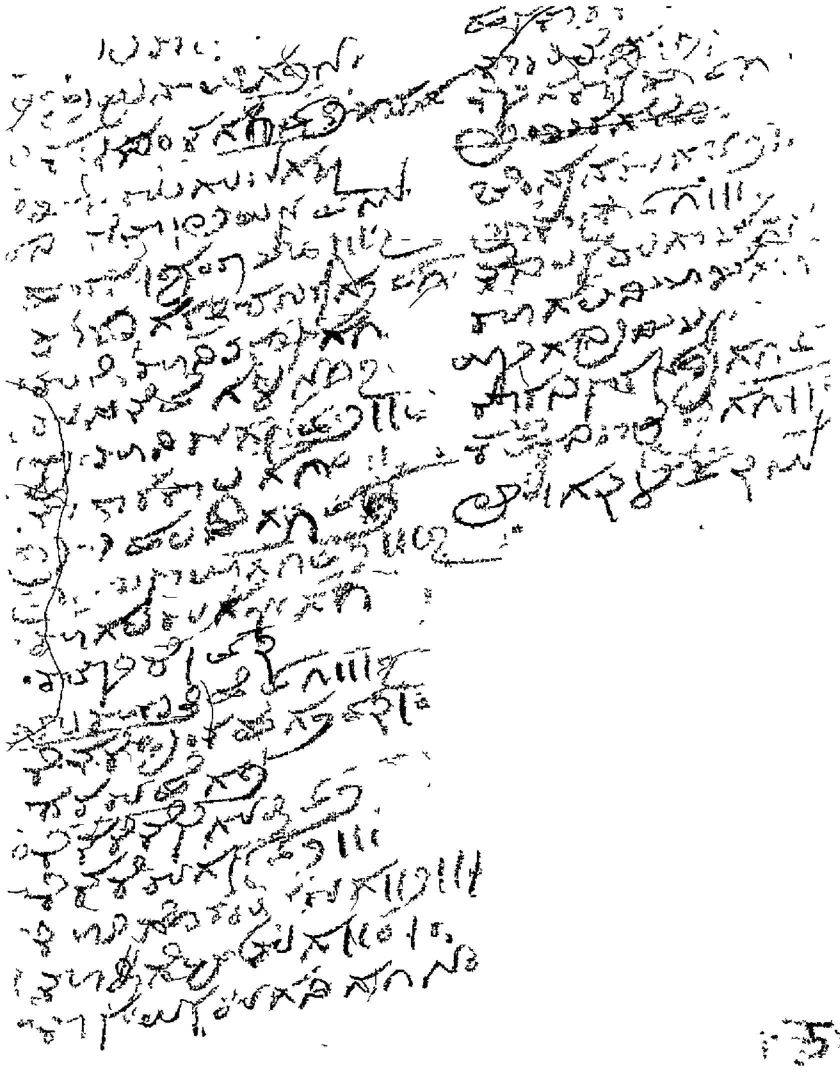

VOLUME
ಸಂಪುಟ

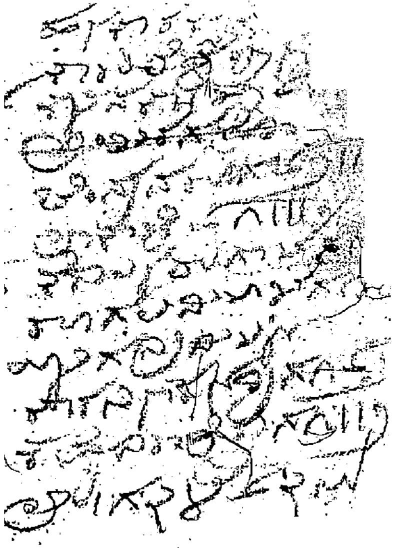

58

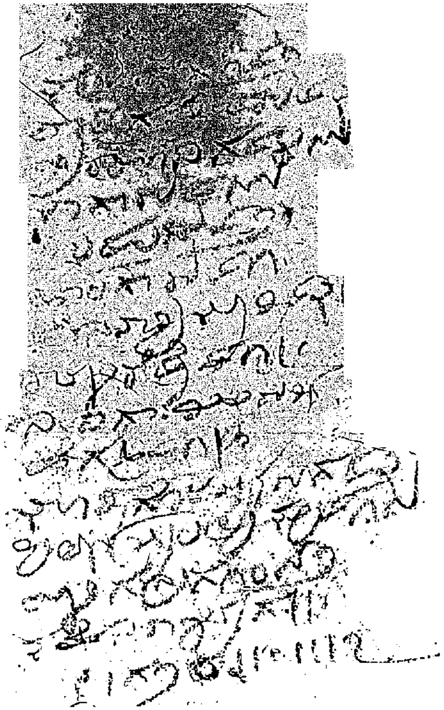

59

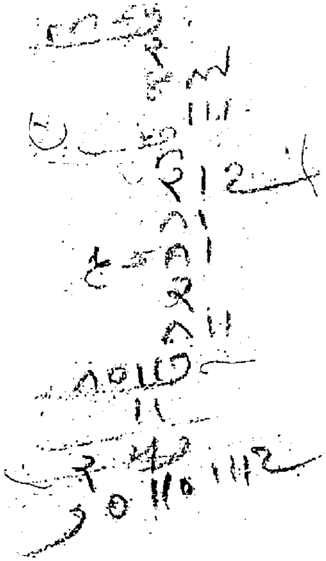

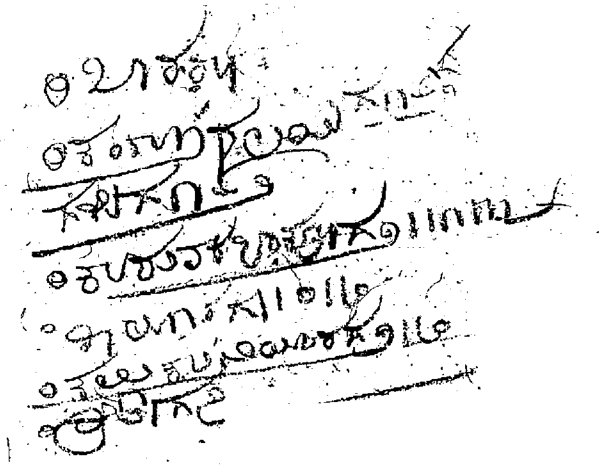

VOLUME
ಸಂಪುಟ

VOLUME
ಸಂಪುಟ

[illegible]

VOLUME
ಸಂಪುಟ

[illegible]

[illegible]

VOLUME
ಸಂಪುಟ

[illegible]

[illegible]

VOLUME
ಸಂಪುಟ

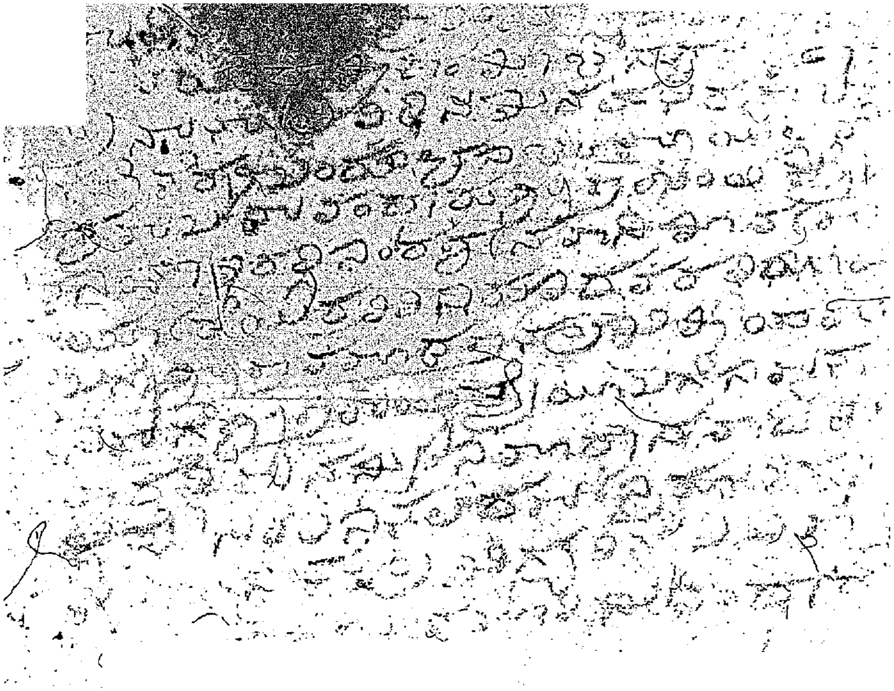

VOLUME
ಸಂಪುಟ

[illegible]

VOLUME

ಸಂಪುಟ 86

VOLUME ಸಂಪುಟ 86

Vol 86 185

1	2	3	4	5
1·	ಪರಕೇರಿಶಾಮತದಾಂತುಪೆತ್ತಿತಪತ್ರ	ಈಶ್ವರ·ಸಂ·ಕೈ	- --	
2·	ಕೆಳದಿನಅರಸುಗಳುಶಾಶ್ವತವಾಗಿಸವರಿಗೆಸಮರ್ಪಿಸಿತಕೊಡಲಾದಂತೆಗ್ರಾಮದಬಗ್ಗೆಬರೆಸಿಕೊಟ್ಟಧರ್ಮ ಶಾಸನದಕಾಗದಪ್ರತಿ	ಶ·ವ·1678·ಧಾತು·ಸಂ· ಚೈತ್ರ·ಬ5·ಚಂದ್ರವಾರ	29·32	
3·	ಪೆಂಗೆರೆಗ್ರಾಮದಶಾಸನದಪ್ರತಿ	ಶ·ವ·1353·ಸಾಧಾರಣ·ಸಂ· ಚೈತ್ರ·ಶು15	35·38	
4·	ಪೆಂಗೆರೆಗ್ರಾಮದಸಾಧನಕ್ಕೆ ಶ್ರೀರಂಗಪಟ್ಟಣದಿವಾನರಪ್ಪನವರಿಗಾಗಿದಲ್ಲಿ ಬರೆಸಿಕೊಟ್ಟಮಠದವರಚಂದ್ರ ಭಾರತಿಗಳ ಶಿಷ್ಯರಾದಶೃಂಗೇರಿಸಚ್ಚಿದಾನಂದಭಾರತಿಗಳ ಮಠಕ್ಕೆ·	ಶ·ವ·1240·ವಿಭವ·ಸಂ·ಪುಷ್ಯ· ಬ5	41·43	
5·7	ಶ್ರೀರಂಗಪಟ್ಟಣದಸರ್ವಾಧಿಕಾರಿಖಂಡೇರಾಯರು ಕಡಗಡಕೃಷ್ಣಯ್ಯನವರಿಗೆ ಶ್ರೀಮಠಕ್ಕೆ ಗ್ರಾಮ ಸಮರ್ಪಿಸಿದಬಗ್ಗೆ ಬರೆದಕಾಗದಪ್ರತಿಗಳು	ವಿಕ್ರಮ·ಸಂ·ಆಷಾಢ·ಬ30	44·49	
8·	ಕೂಡಲಿಪೇಟೆಗೆ ಬಂದ ಉತ್ತರ ಪ್ರತಿ·	ವಿಕ್ರಮ·ಸಂ·ಅಧಿಕ ಶ್ರಾವಣ·ಶು15	50	
9·	ಶ್ರೀಮದಭಿನವಸಚ್ಚಿದಾನಂದಭಾರತಿಗಳಿಗೆಸತ್ಯಮಂಗಲ…ಪ್ರತಿ·	ಆಷಾಢ·ಬ10	51·52	
10·	ಸಚ್ಚಿದಾನಂದಭಾರತಿಗಳು ನೈನಾರಕೃಷ್ಣರಾಯರಿಗೆ… ಆಶೀರ್ವಾದಪತ್ರ	—	52·53	
11·	ಶ್ರೀಮಠಭಂಡಾರಕ್ಕೆಬರತಕ್ಕಧನ್ಯವತ್ತುಗಳು	ವಿಕ್ರಮ·ಸಂ·	54	
12·	ಅಂಗಲಾಪುರದಲೆಕ್ಕ·	ಪ್ರಮಾಥಿ·ಸಂ·ಕೈ	55·56	
13·	ಶೃಂಗೇರಿಸಚ್ಚಿದಾನಂದಭಾರತಿಗಳು ಕೆಳದಿಸೋಮಶೇಖರನಾಯಕರಿಗೆಕೊಟ್ಟಆಶೀರ್ವಾದಪತ್ರ	ವಿಕ್ರಮ·ಸಂ·ಆಷಾಢ·ಶು2	57·58	
14·	ಕೆಳದಿಸೋಮಶೇಖರನಾಯಕರಿಂದಬಂದ ಧನ್ಯವತ್ತು	ವಿಕ್ರಮ·ಸಂ·ಪುಷ್ಯ·ಶು12	58·59	
15;17	ಮನೆಬಗ್ಗೆ ವಾಲೆಪತ್ರಿ ಮತ್ತು ಇದಕ್ಕೆಸಂಬಂಧಿಸಿದಇತರವಾಲೆಗಳು	ವಿಕ್ರಮ·ಸಂ·	59·62	
18·	ಅಂದಣಕ್ಕೆಒಯ್ಯುಸಾಧನಪ್ರತಿ	ಶ·ವ·1252·ಸಾಮ್ಯ·ಸಂ· ಮಾಘ·ಬ14	63·	
19·	ಇತರೆ (ಅಸ್ಪಷ್ಟವಾಗಿದೆ)	—	141·142	
20·	ಗ್ರಾಮಭೂಮಿಗಳಶಾಸನ	ಭಾವ·ಸಂ·ವೈಶಾಖ·ಶು3·ಗುರುವಾರ	143	
21·23	ಗ್ರಾಮಭೂಮಿಗಳಕಾಗದಪ್ರತಿ, ಇತರೆ ಕಾಗದಪ್ರತಿಗಳು	ಭಾವ·ಸಂ·	143·146	

VOLUME
ಸಂಪುಟ 86

36

24·26	ಮುಳಬಾಗಿಲು ಮಠಕ್ಕೆ ತಾಮ್ರಶಾಸನದ ಪ್ರತಿ ಮತ್ತು ಇತರೆ ಸಂಬಂಧಿಸಿದ ಇತರೆ ಶಾಸನಗಳು.	ಭಾವ·ಸಂ·	143·146
27·29	ಮುಳಬಾಗಿಲು ಮಠದ ಸ್ವಾಸ್ತೆಯನ್ನು ಅರಮನೆಯವರು ತಡೆಹಿಡಿದಿರುವುದನ್ನು ಬಿಟ್ಟುಕೊಡುವ ಬಗ್ಗೆ ಬರೆದ ನಿರೂಪ ಪ್ರತಿ ಮತ್ತು ಇತರೆ ಸಂಬಂಧಿಸಿದ ಇತರೆ ನಿರೂಪಪ್ರತಿಗಳು	ಶ·ವ·1582·ಪ್ಲವ·ಸಂ·	146·153
30·37	ಮುಳಬಾಗಿಲು ಮಠದ ಶಿಷ್ಯರುಗಳ ಬಗ್ಗೆ ಆ ವೇಳೆ ಕಲೆಕ್ಟರ್ ಅವರಿಗೆ ಬರೆದ, ಈ ವಿಷಯಕ್ಕೆ ಸಂಬಂಧಿಸಿದ ಹಲವಾರು ಕಾಗದಗಳು	ಭಾವ·ಸಂ·	159·188
38·41	ಮುಳಬಾಗಿಲು ಮಠದ ಸನ್ಯಾಸಿಗಳ ವಿಚಾರದ ಬಗ್ಗೆ ಅಲ್ಲಿನ ಸಭೆಯವರು ಕೂಡಿ ಮಾಡಿದ ಬಗ್ಗೆ ಬರೆದ ಕಾಗದದ ಭಿನ್ನವತ್ತಳೆ ಪ್ರತಿ, ಈ ವಿಷಯಕ್ಕೆ ಸಂಬಂಧಿಸಿದ ಹಲವಾರು ಕಾಗದಗಳು ಮತ್ತು ಇತರ ಕಾಗದಗಳು.	ಭಾವ·ಸಂ·	195·203
42·50	ಶೃಂಗೇರಿ ಮಠಕ್ಕೆ ಮುಳಬಾಗಿಲು ಮಠದವರು ಕ್ರಯಕ್ಕೆ ಕೊಟ್ಟ ಗ್ರಾಮದ ಪತ್ರದ ಪ್ರತಿ, ಈ ಬಗ್ಗೆ ಸನ್ನದಿನ ಪ್ರತಿ, ಮುಳಬಾಗಿಲು ಮಠಾಧೀಶರ ಭಿನ್ನವತ್ತಳೆ, ಹಲವಾರು ಕಾಗದಗಳು, ಭಿನ್ನವತ್ತಳೆಗಳು ಮತ್ತು ಲೆಕ್ಕದ ವಿವರಗಳು.	ಶ·ವ·1677·ಭಾವ·ಸಂ·	204·237
51·54	ಗುರುಗಳಿಗೆ ಭಿನ್ನವತ್ತಳೆ ಇತರೆ ಭಿನ್ನವತ್ತಳೆ, ಗುರುಗಳಿಗೆ ಭಿನ್ನವತ್ತಳೆ, [redacted] ದೇವಸ್ಥಾನ ಗ್ರಾಮದ ಲೆಕ್ಕ.	ಭಾವ·ಸಂ·	238·258
55·61	ಶ್ರೀ ವಿದ್ಯಾಶಂಕರ ದೇವರ ಭಂಡಾರಕ್ಕೆ ಬಾಕಿ ಮತ್ತು ಇತರೆ ಭಿನ್ನವತ್ತಳೆಗಳು	ಧಾತು·ಸಂ·	253·261
62·65	ಶ್ರೀ ಮಠದ ಭಂಡಾರಕ್ಕೆ ಇತರೆ ಭಿನ್ನವತ್ತಳೆಗಳು	ಧಾತು·ಸಂ·	269·280

VOLUME
ಸಂಪುಟ

VOLUME
ಸಂಪುಟ

[illegible]

4.

VOLUME
ಸಂಪುಟ

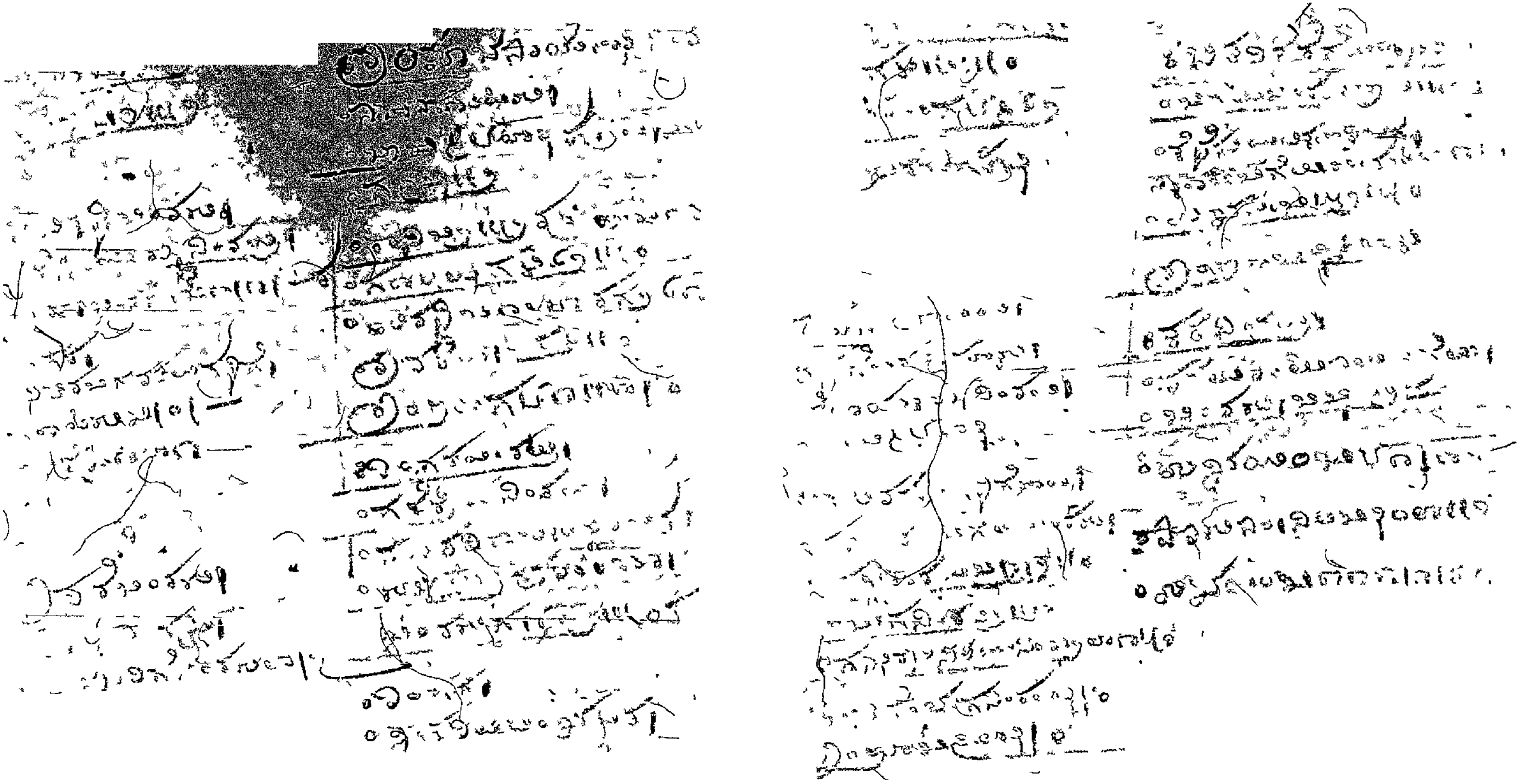

VOLUME
సంపుట

VOLUME
సంపుట

[illegible]

VOLUME
ಸಂಪುಟ

[illegible]

VOLUME
ಸಂಪುಟ

[illegible]

VOLUME
సంపుట

[illegible]

VOLUME
ಸಂಪುಟ

[illegible]

16

VOLUME
ಸಂಪುಟ

[illegible]

VOLUME
ಸಂಪುಟ

೧ (೨)

[illegible]
[illegible]
[illegible]

[illegible]
[illegible]
[illegible]
[illegible]
[illegible]
[illegible]
[illegible]
[illegible]
[illegible]
[illegible]

VOLUME
ಸಂಪುಟ

[illegible]

[illegible]

VOLUME
ಸಂಪುಟ

[illegible]
[illegible]
[illegible]
[illegible]

VOLUME
[illegible]

(3)

[illegible]

VOLUME
ಸಂಪುಟ

[illegible]

[illegible]

VOLUME
ಸಂಪುಟ

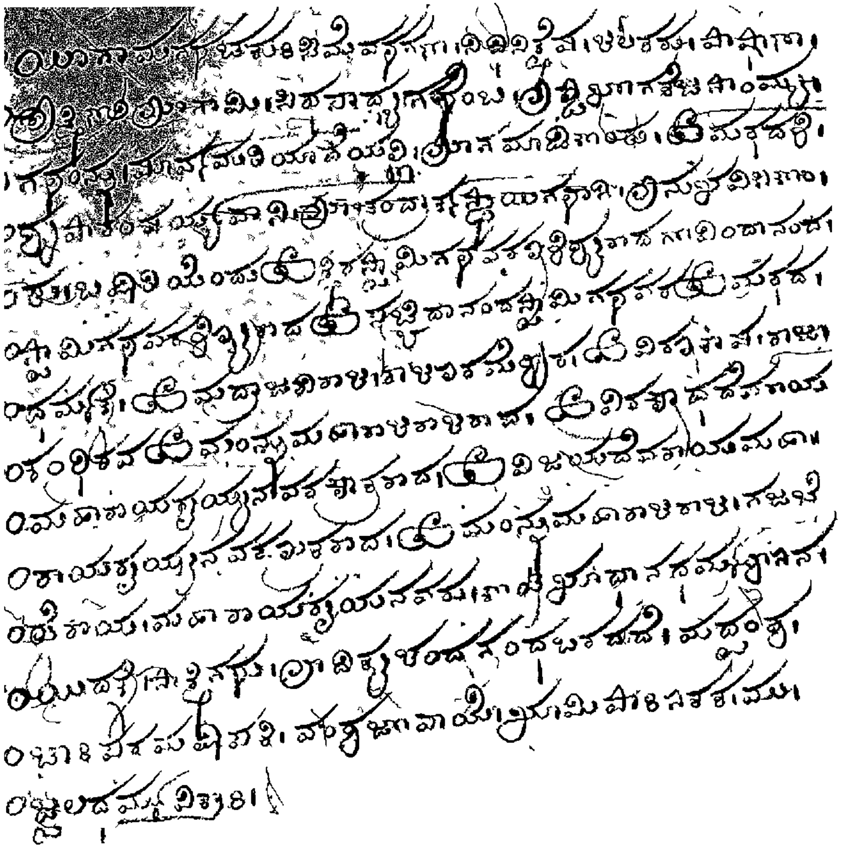

/OLUME
ಸಂಪುಟ

[illegible]
[illegible]
[illegible]

[illegible]
[illegible]
[illegible]
[illegible]
[illegible]
[illegible]
[illegible]
[illegible]
[illegible]
[illegible]
[illegible]
[illegible]

VOLUME
ಸಂಪುಟ

[illegible]

[illegible]

VOLUME
ಸಂಪುಟ

VOLUME
ಸಂಪುಟ

[illegible]

[illegible]

VOLUME
ಸಂಪುಟ

[illegible]

(6)

[illegible]

[illegible]

(7)

[illegible]

VOLUME
ಸಂಪುಟ

[illegible]

[illegible]

VOLUME
ಸಂಪುಟ

(೪)

[illegible]

(೧)

[illegible]

VOLUME
ಸಂಪುಟ

[illegible]

(10)

[illegible]

[illegible]

VOLUME
ಸಂಪುಟ

11

[illegible]

12

[illegible]

57

VOLUME
ಸಂಪುಟ

[illegible]

(13)

[illegible]

VOLUME
ಸಂಪುಟ

[illegible]

(14)

[illegible]

(15)

[illegible]

[illegible]

[illegible]

VOLUME
ಸಂಪುಟ

(17)

[illegible]

(18)

[illegible]

VOLUME
ಸಂಪುಟ

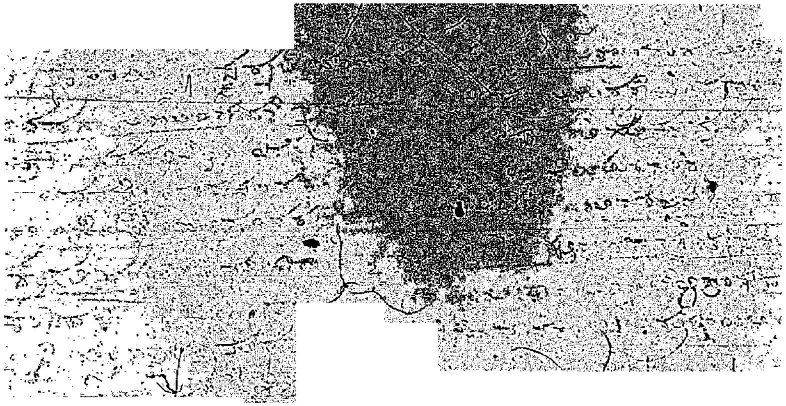

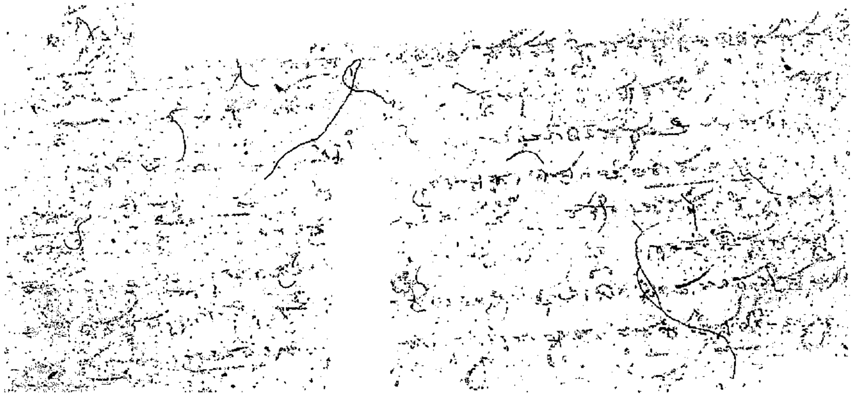

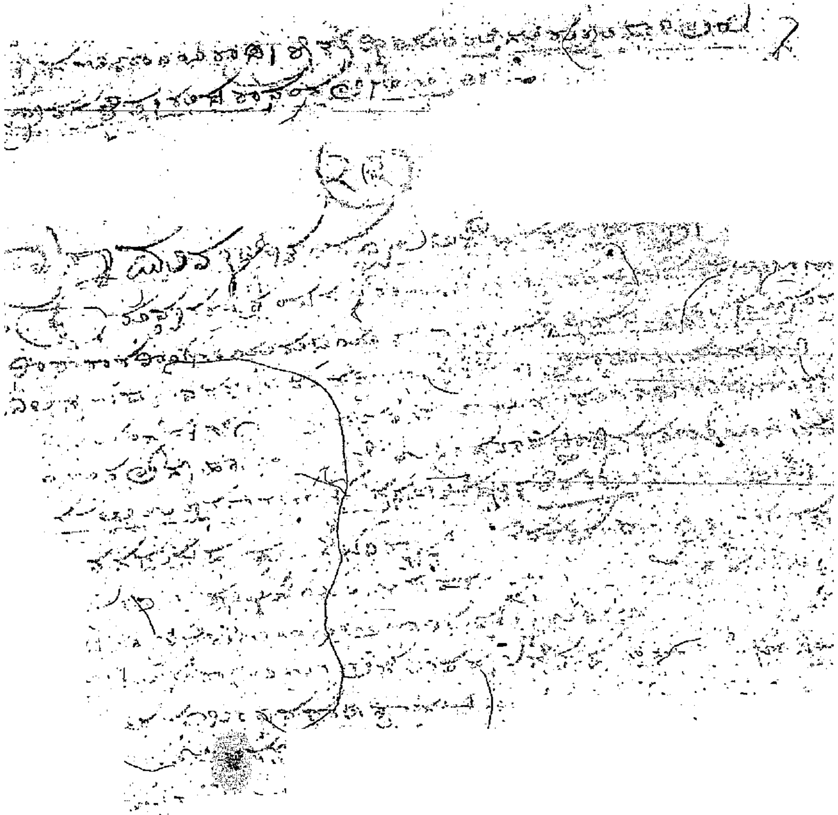

VOLUME
ಸಂಪುಟ

VOLUME
ಸಂಪುಟ

VOLUME
ಸಂಪುಟ

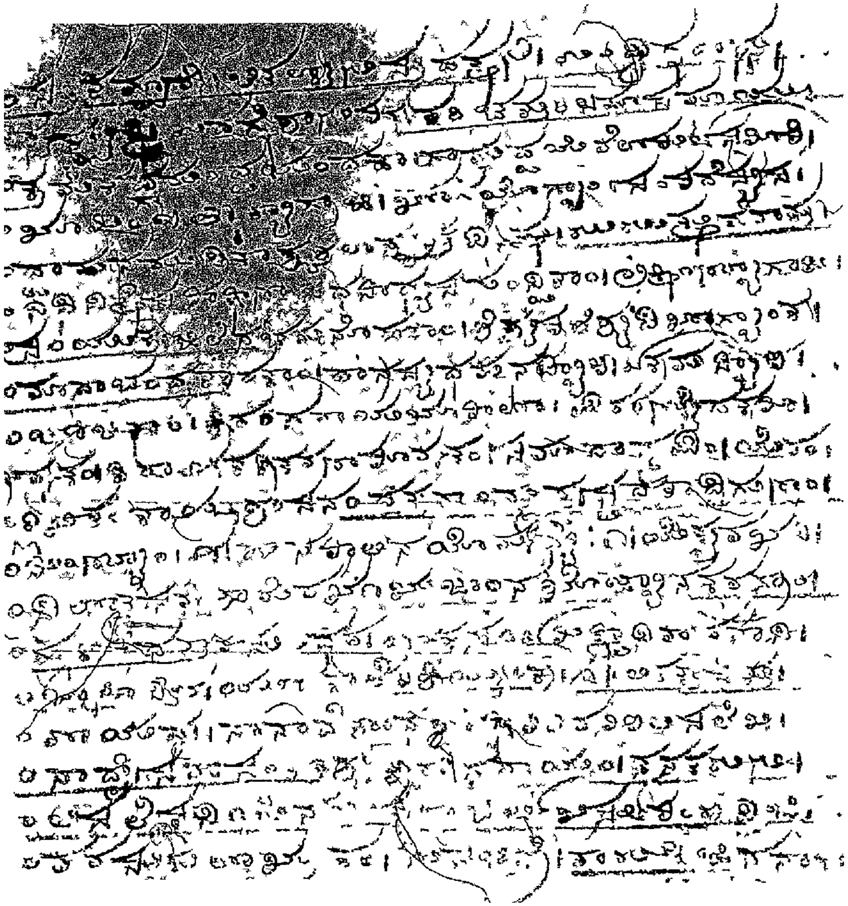

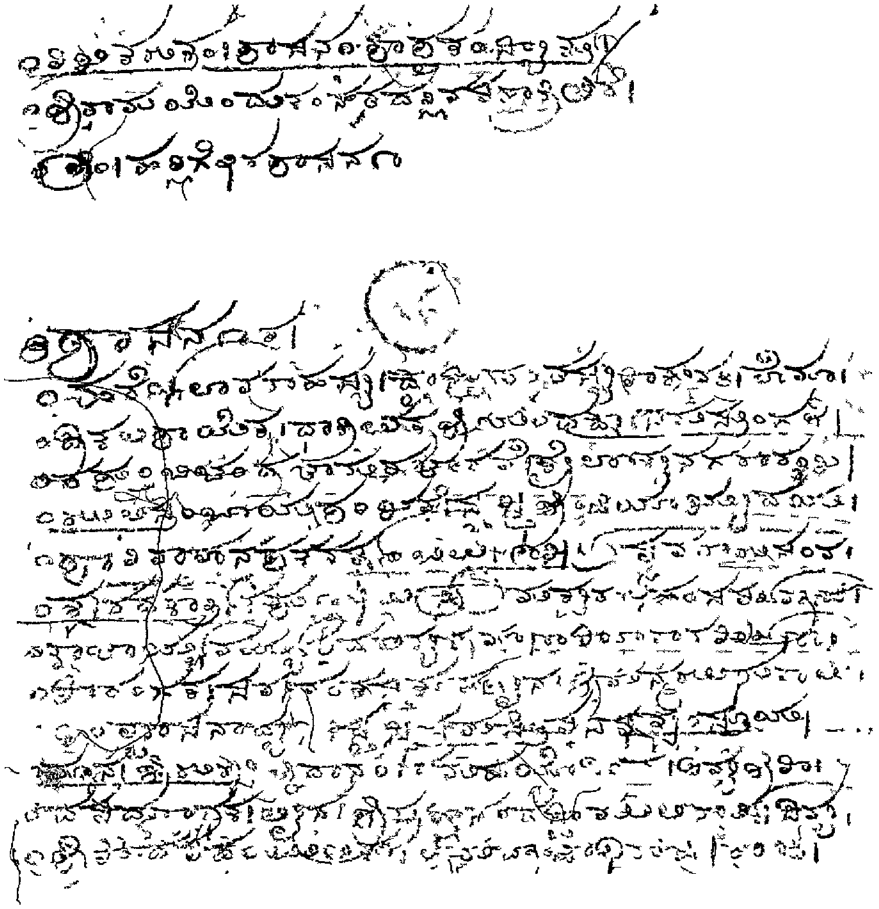

VOLUME
ಸಂಪುಟ

VOLUME
ಸಂಪುಟ

[illegible]

(27)

[illegible]

VOLUME
ಸಂಪುಟ

[illegible]

[illegible]

VOLUME
ಸಂಪುಟ

VOLUME
ಸಂಪುಟ

[illegible]

VOLUME
ಸಂಪುಟ

(30)

VOLUME
ಸಂಪುಟ

VOLUME
ಸಂಪುಟ

VOLUME
ಸಂಪುಟ

[illegible]

(33)

[illegible]

[illegible]

[illegible]

VOLUME
ಸಂಪುಟ

[illegible]

[illegible]

VOLUME
ಸಂಪುಟ

[illegible]

[illegible]

VOLUME
ಸಂಪುಟ

[illegible]

[illegible]

VOLUME
ಸಂಪುಟ

[illegible]

[illegible]

VOLUME
ಸಂಪುಟ

[illegible]

[illegible]

VOLUME
ಸಂಪುಟ

[illegible]

[illegible]

VOLUME
ಸಂಪುಟ

[illegible]

36

[illegible]

VOLUME
ಸಂಪುಟ

[illegible]

[illegible]

VOLUME
ಸಂಪುಟ

VOLUME

ಸಂಪುಟ

VOLUME
ಸಂಪುಟ

[illegible]

[illegible]

[illegible]

[illegible]

(೨೯)

[illegible]

VOLUME
ಸಂಪುಟ

[illegible]

(೪೦)

[illegible]

(೪೧)

[illegible]

VOLUME
ಸಂಪುಟ

[illegible]

[illegible]

VOLUME
ಸಂಪುಟ

[illegible]

[illegible]

VOLUME
ಸಂಪುಟ

[illegible]

3

[illegible]

VOLUME
ಸಂಪುಟ

[illegible]

VOLUME
ಸಂಪುಟ

[illegible]

45

[illegible]

[illegible]

VOLUME
ಸಂಪುಟ

[illegible]

[illegible]

VOLUME
ಸಂಪುಟ

[illegible]

[illegible]

VOLUME
ಸಂಪುಟ

VOLUME
సంపుట

[illegible]

VOLUME
ಸಂಪುಟ

VOLUME
ಸಂಪುಟ

VOLUME
ಸಂಪುಟ

[illegible]

[illegible]

VOLUME
ಸಂಪುಟ

VOLUME
ಸಂಪುಟ

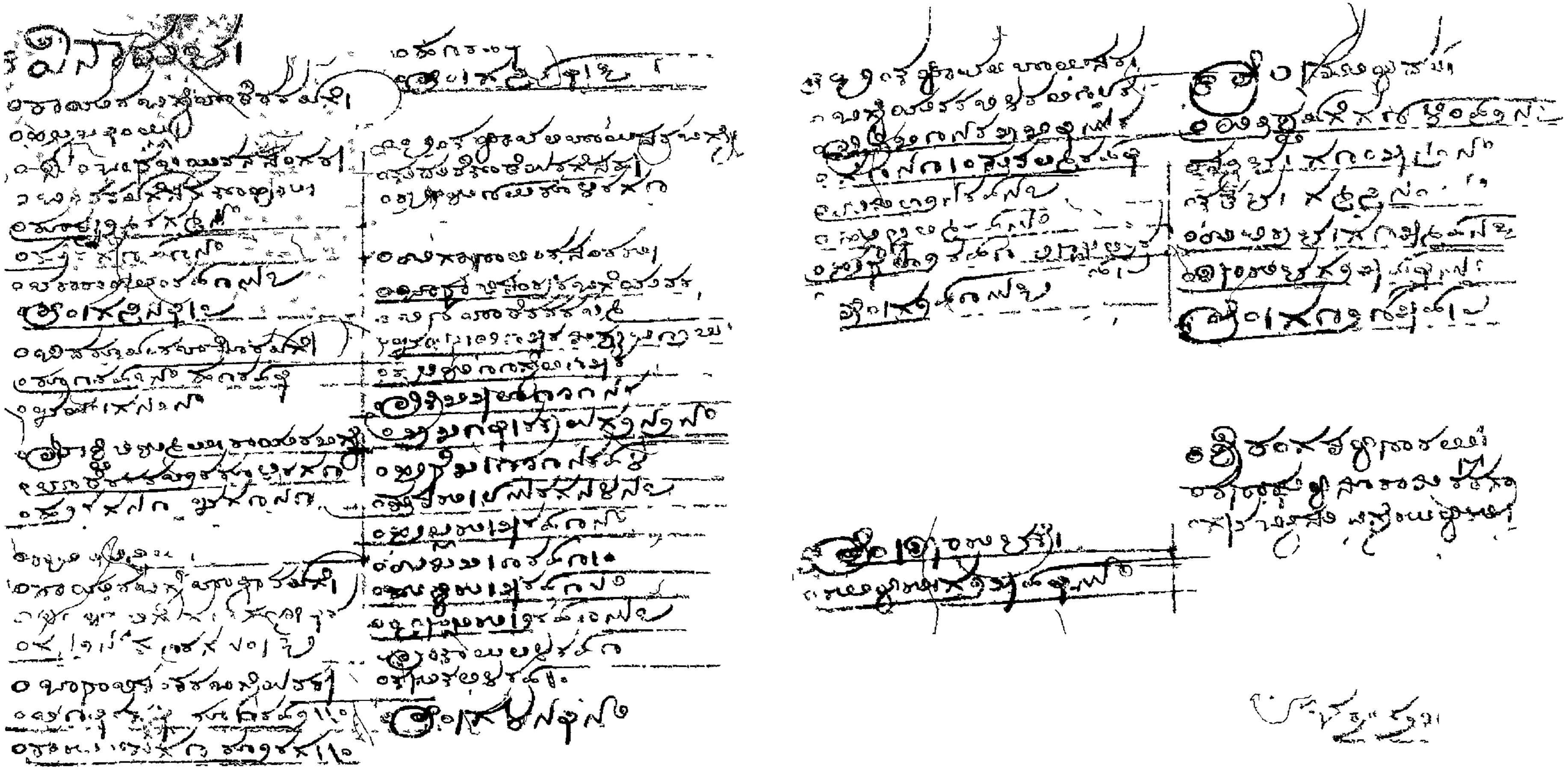

VOLUME
సంపుట

VOLUME
ಸಂಪುಟ

[illegible]

VOLUME
ಸಂಪುಟ

[illegible]

VOLUME
ಸಂಪುಟ

[illegible]

[illegible]

(51)

[illegible]

VOLUME
ಸಂಪುಟ

[illegible]

52

[illegible]

[illegible]

54.

೨೬೦

VOLUME

ಸಂಪುಟ

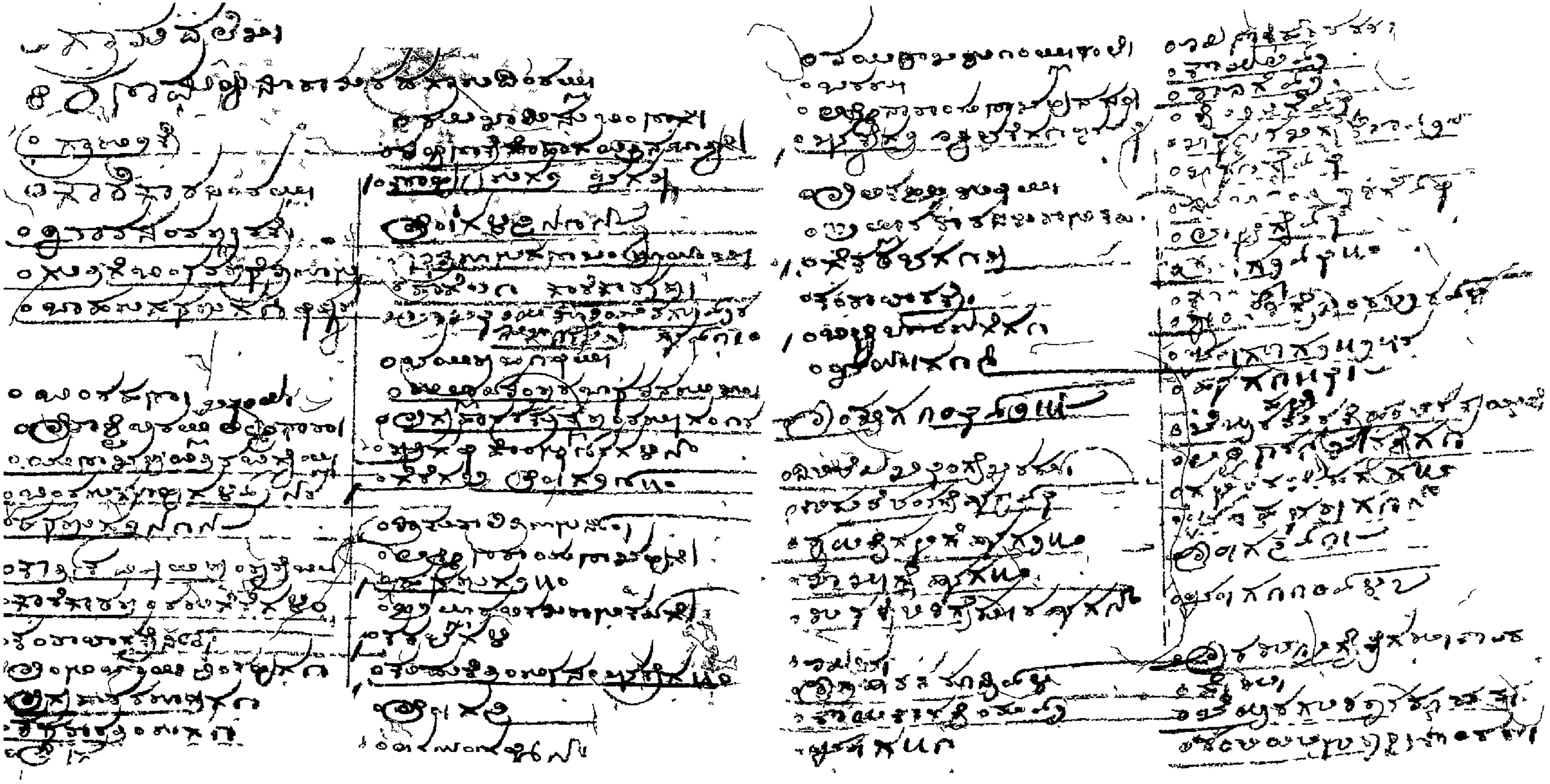

VOLUME
ಸಂಪುಟ

[illegible]

[illegible]

VOLUME
ಸಂಪುಟ

[illegible]

VOLUME
ಸಂಪುಟ

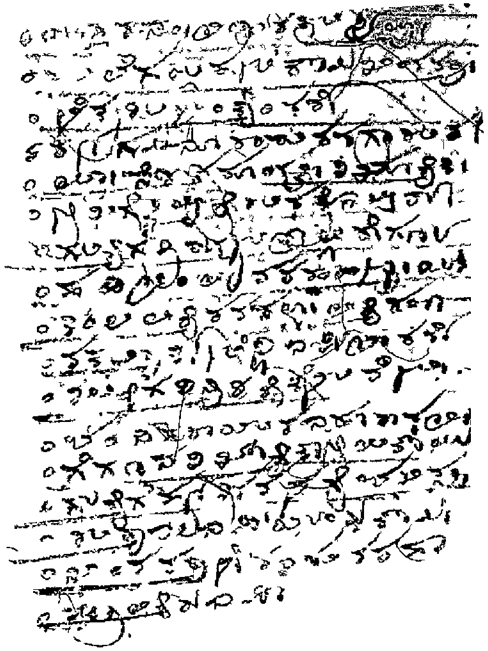

VOLUME
ಸಂಪುಟ

VOLUME
ಸಂಪುಟ

[illegible]

VOLUME
ಸಂಪುಟ

(56)

[illegible]

(57)

[illegible]

VOLUME
ಸಂಪುಟ

[illegible]

58

[illegible]

[illegible]

VOLUME
ಸಂಪುಟ

(59)

[illegible]

(60)

[illegible]

VOLUME
ಸಂಪುಟ

[illegible]

(60)

[illegible]

(61)

[illegible]

VOLUME
ಸಂಪುಟ

(63)

VOLUME
ಸಂಪುಟ

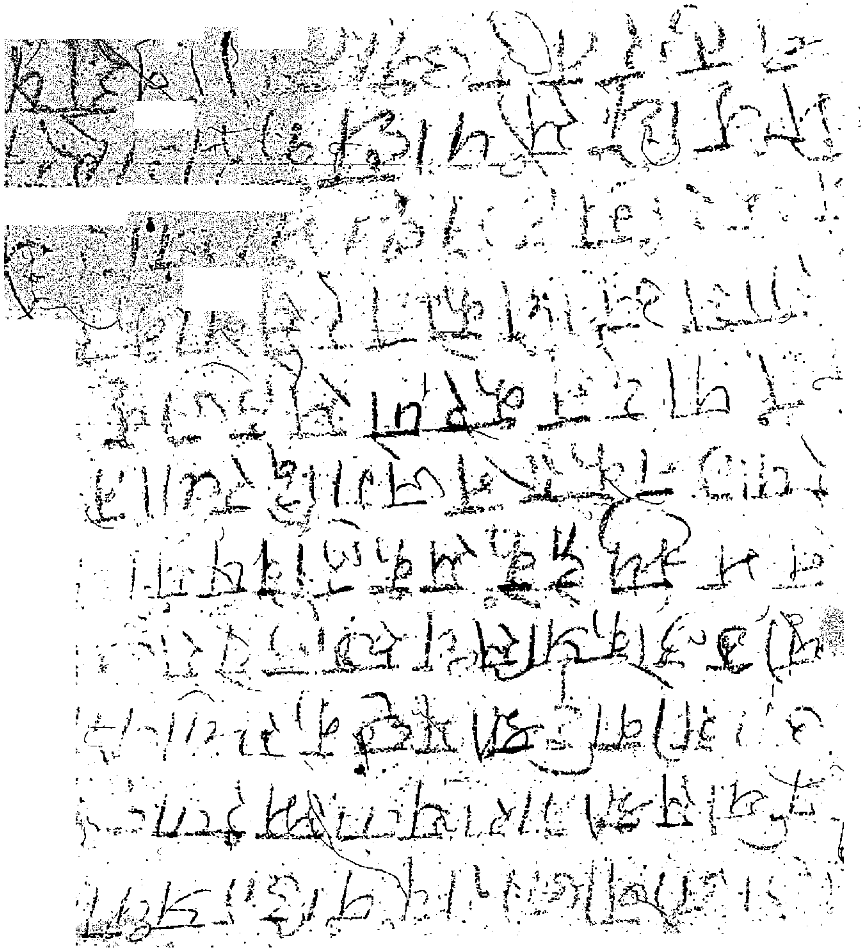

VOLUME
ಸಂಪುಟ

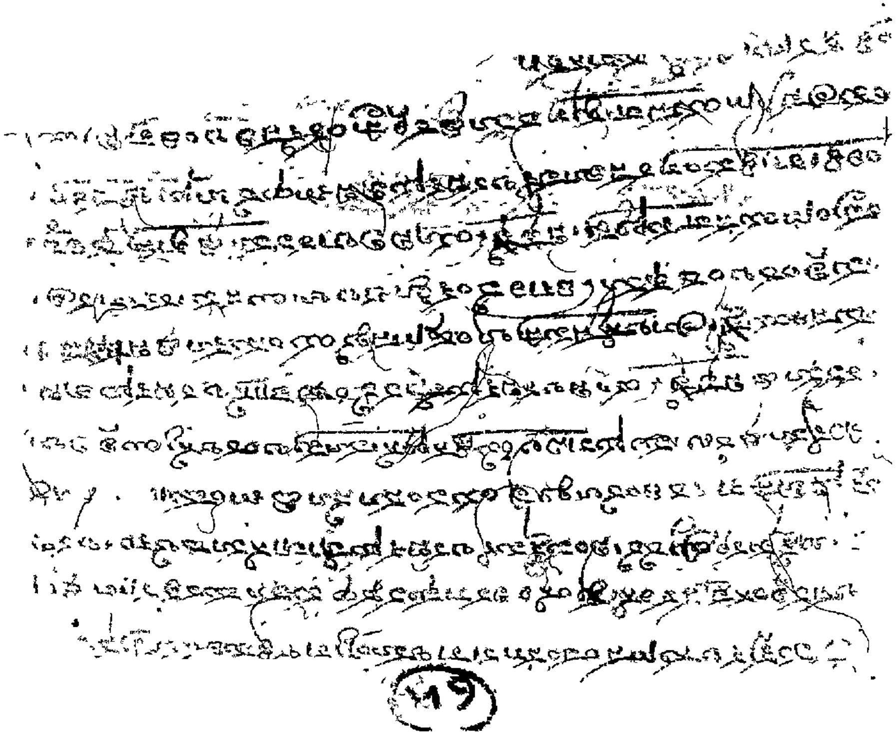

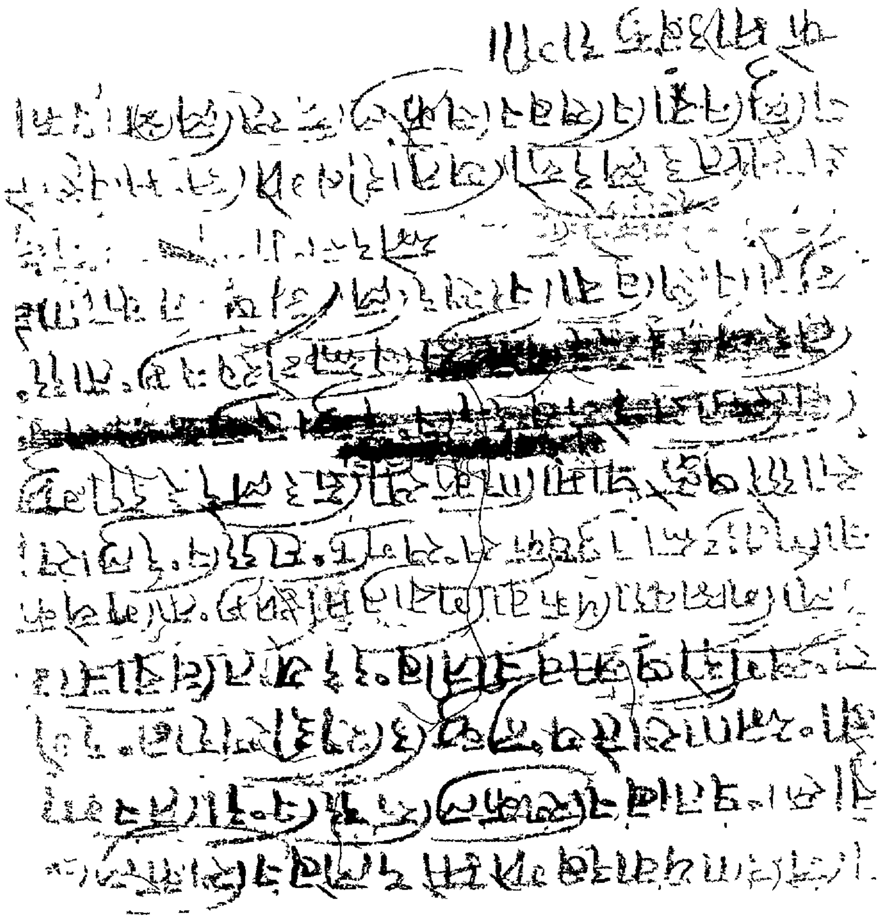

VOLUME
ಸಂಪುಟ

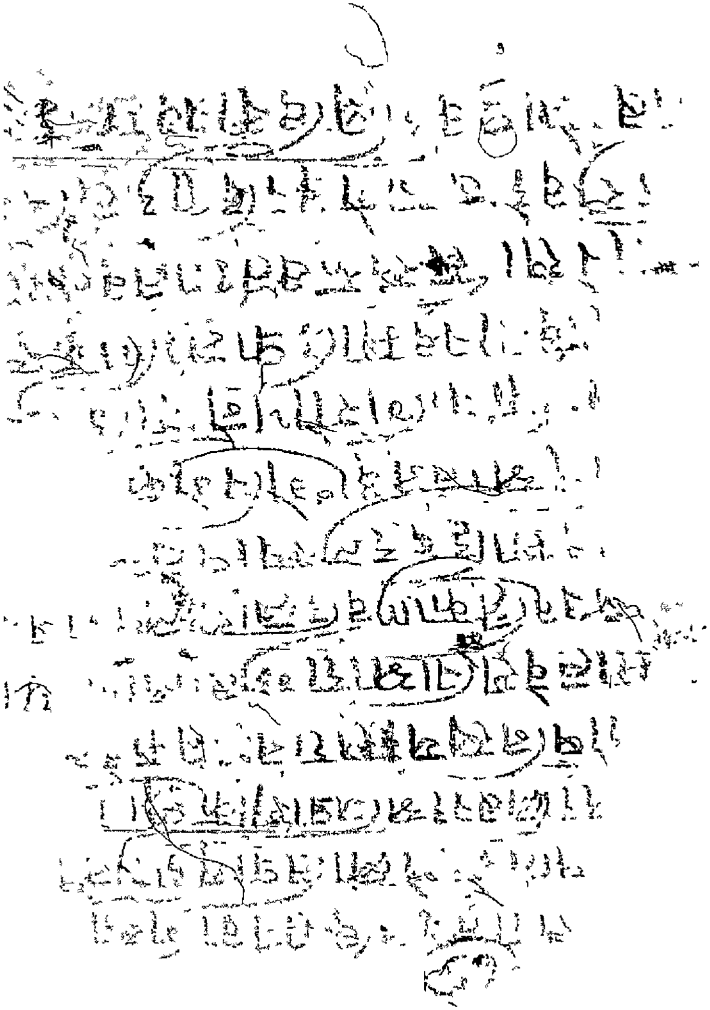

FLASH NO-2